

TRATTO 3

SEGNALETICA

1:500

COMMITTENZA E
SOGGETTO PROPONENTE:

 MITSUBISHI CHEMICAL
ADVANCED MATERIALS

INNOVATIVE SOLUTIONS srl

Corso Canalgrande, 9

41122 Modena (MO)

 C.P.C. srl

Via Del Tirassegno, 55

41122 Modena (MO)

ENTE:

 **Comune
di Modena**

AMPLIAMENTO DEL COMPARTO INDUSTRIALE PRODUTTIVO CPC - MCAM
AI SENSI DELL'ART.53 DELLA L.R. 24/2017

PROCEDIMENTO UNICO L.R. 24/2017 ART.53

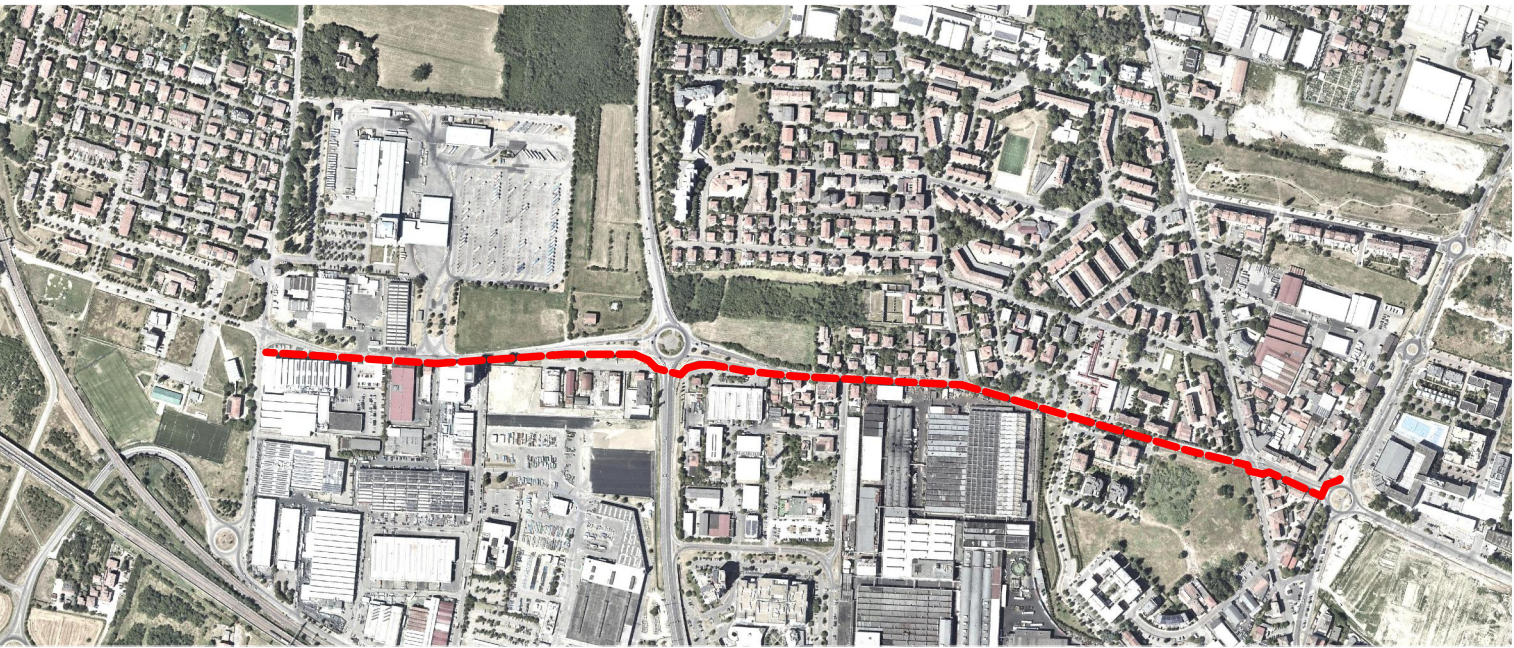

FASE:

DISCIPLINA:

PROGR:

REVISIONE:

PDC

CC

03.01.3.4

rev00

OGGETTO:

DORSALE CICLABILE VIA DELLE SUORE - TRATTO 3

Segnaletica orizz. e vert.

FILE PDF: PDC_CC-03.01.3.4_rev00_Segnaletica orizz. e vert..pdf

00 26/01/2024 EMISSIONE

CODICE PROGETTO: P1139-21

FILE: P1139 ADP tw

REV. DATA DESCRIZIONE

TIMBRI:

 **PROSPAZIO**
ARCHITECTURE - ENGINEERING

PROSPAZIO S.C.a.r.l.

Via Regina Pacis, 86/b

41049 Sassuolo (MO)

Tel. +39 0536 91.94.34

info@prospazio.com

www.prospazio.com



PROGETTAZIONE ARCHITETTONICA E INTEGRATA:

COORDINAMENTO
ARCHITETTONICO
STRUTTURE
ELETTRICO
MEC-ANTINCENDIO
GEOLOGO
ACUSTICA

ING. GIULIO RIMINI

STUDIO ARCHLINEA S.R.L.

ING. DANILO DALLARI

STUDIO INGEGNERI ASSOCIATI DALLARI-FREGNI

ING. MAURIZIO MANZINI

STUDIO TECNICO ASSOCIATO MANZINI

Per.Ind . PAOLO BURANI

STUDIO BURANI-NOCETTI

DOTT. GEOL. FRANCESCO DETTORI

COMMITTENTE
SINDACO
RUP

GIANCARLO MUZZARELLI

ING. BARBARA NEROZZI

DISEGNATORE:
RESPONSABILE:

SIMONE VENTURELLI

STUDIO ARCHLINEA S.R.L.

ING. GIULIO RIMINI

STUDIO ARCHLINEA S.R.L.

È vietato l'uso di copie non autorizzate di questo disegno, nonché qualsiasi riproduzione, parziale o totale, e qualsiasi forma di trasmissione a concorrenti o a terzi senza previa autorizzazione scritta. (Prescrizioni di legge vigenti per la tutela del diritto di proprietà intellettuale e industriale).